



NUEVOS PLANES DE ESTUDIO 2023
**MEJORAR EL MUNDO
ES POSIBLE**

LICENCIATURA /

ARQUITECTURA



ARTE, DISEÑO
Y ARQUITECTURA

iberopuebla.mx



MEJORAR EL MUNDO ES POSIBLE

CAMPUS
SUSTENTABLE



Nuestros folletos son digitales para reducir la huella ecológica causada por la tala de árboles para la producción de materiales impresos.

VAMOS POR UN MUNDO MEJOR

¿DE QUÉ VA LA CARRERA?

ARQUITECTURA

Con nosotros aprenderás a crear espacios que satisfagan las necesidades de la vida actual y futura.

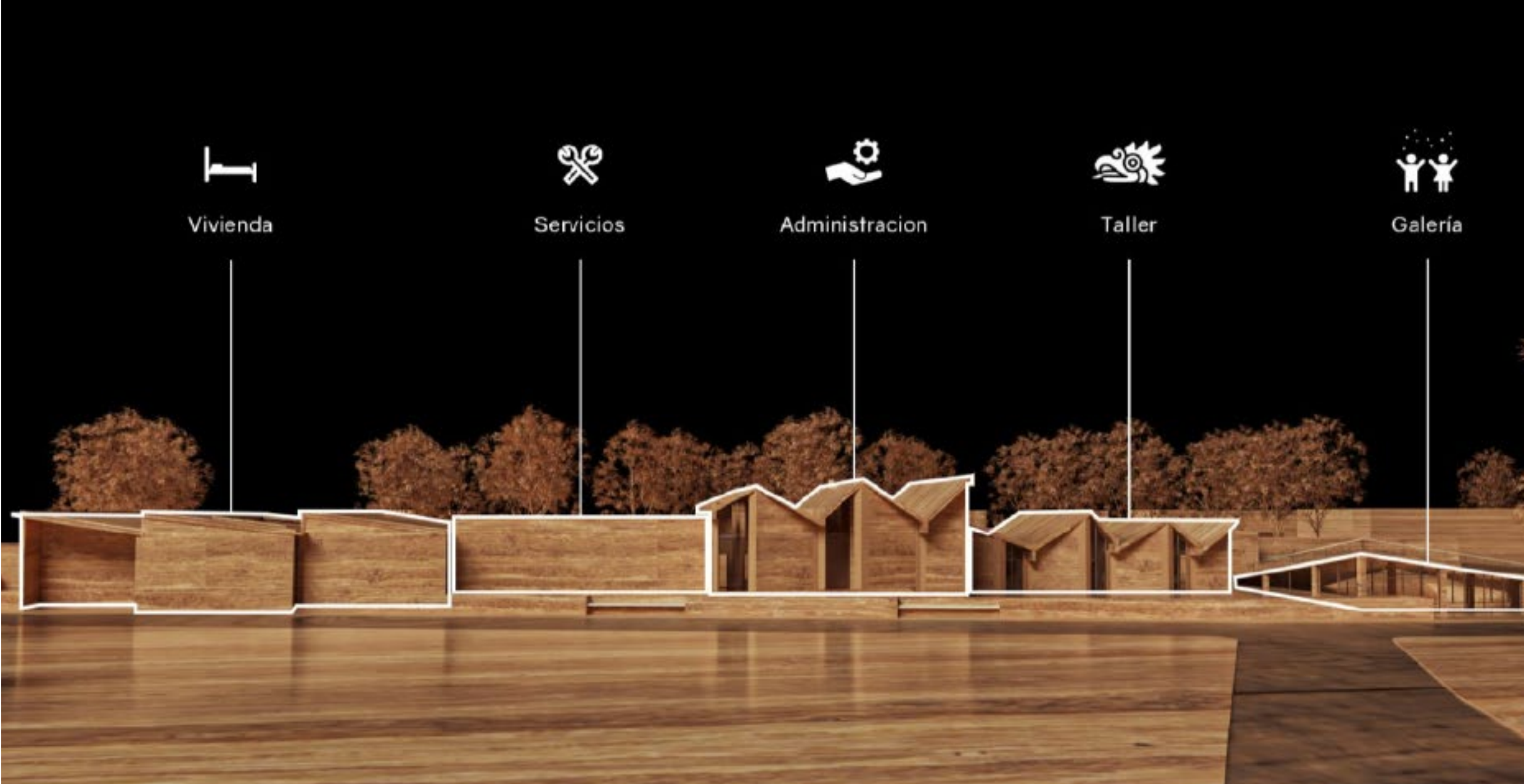

¿POR QUÉ EN LA IBERO PUEBLA?

- › Nos encontramos posicionados entre las mejores universidades en el estado para estudiar la carrera de Arquitectura, de acuerdo con rankings especializados de distintos medios.
- › La licenciatura está avalada por la Acreditadora Nacional de Programas de Arquitectura y Disciplinas del Espacio Habitable, A. C. (ANPADEH), signataria ante el Acuerdo de Camberra. Con ello, se reconoce la calidad de la licenciatura con estándares internacionales en países como Austria, China, Corea del Sur, Estados Unidos y Japón, así como en países de la Commonwealth, como Reino Unido y Canadá.
- › Realizamos proyectos interdisciplinarios con el Instituto de Diseño e Innovación Tecnológica (IDIT), el Instituto de Investigaciones en Medio Ambiente *Xabier Gorostiaga, SJ* (IIMA) y el Instituto de Derechos Humanos *Ignacio Ellacuría, SJ* (IDHIE).
- › Como universidad confiada a la Compañía de Jesús, somos parte de la red universitaria más grande del mundo.
- › El Área de Reflexión Universitaria (ARU) es el eje formativo insignia de las universidades jesuitas. En estas asignaturas, nuestro alumnado desarrolla habilidades de discernimiento y compromiso social desde un análisis crítico y propositivo de la realidad.
- › Nuestro modelo de Servicio Social constituye un espacio de formación para la incidencia, donde el estudiantado tiene contacto con otras realidades y se deja interpelar por ellas a través de la colaboración con grupos, identidades y contextos diversos.





¿CÓMO SABER SI ESTA CARRERA ES PARA MÍ?

01. ¿Deseas crear propuestas arquitectónicas que contemplen necesidades sociales, económicas, culturales y ambientales?

02. ¿Te apasiona realizar actividades de investigación, planeación y diseño?

03. ¿Sientes la necesidad de transformar la realidad social, cultural y política de México y el mundo a partir de la arquitectura y su contexto?

04. ¿Te atrae observar el espacio, el color y los materiales de los edificios?

05. ¿Te interesa utilizar tecnología innovadora en favor del ser humano y del medioambiente?



TU MEJOR
VERSIÓN

MODEVA: TU CAMINO HACIA LA AUTONOMÍA

El **Modelo de Evaluación del Aprendizaje (MODEVA)**, basado en los principios educativos del Sistema Universitario Jesuita (SUJ), te ayudará a alcanzar un perfil de egreso basado en **competencias genéricas y específicas**.

Al terminar la universidad, no solo contarás con **conocimientos, habilidades y actitudes** para desarrollarte con excelencia en tu campo profesional, sino que serás capaz de desempeñarte de acuerdo al **magis ignaciano**: dar el máximo para buscar el bien mayor.

Tu experiencia universitaria contará con **tres niveles** de logro. En la **iniciación**, adquirirás los conocimientos básicos que distinguen a un estudiante IBERO; durante la **transición**, perfeccionarás las habilidades propias de tu profesión; y en la **autonomía**, te consolidarás como una persona capaz de responder a las necesidades de tu entorno desde un enfoque crítico y humano.

Revisarás el avance en tus competencias en cada nivel de logro en las asignaturas del **Área de Síntesis y Evaluación (ASE)**. Estos momentos servirán para hacer un alto en el camino y reflexionar sobre tu trayectoria profesional, social y de vida universitaria, que recopilarás en tu **portafolios universitario**.

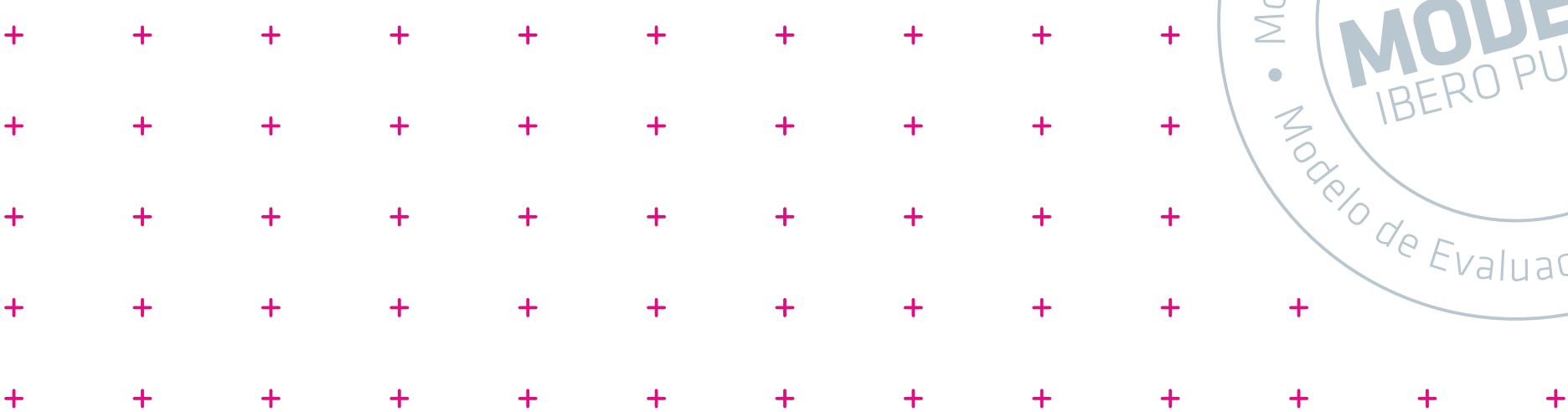

PLAN DE ESTUDIOS

ARQUITECTURA

400 CRÉDITOS

DISEÑADO CON EL ENFOQUE POR COMPETENCIAS, GENÉRICAS Y ESPECÍFICAS

PRIMER AÑO	1^{ER} PERIODO / 44 créditos	
	Teoría del Diseño	6
	Medio Natural y Entorno Construido	6
	Dibujo Técnico	6
	Medios Digitales I	6
	Lectura y Expresión Académica	6
	Proyectos Arquitectónicos I	8
Elementos y Materiales de Construcción	6	

SEGUNDO AÑO	3^{ER} PERIODO / 42 créditos	
	Persona y Humanismo	6
	Dibujo Asistido por Computadora	8
	Taller de Evaluación en Arquitectura	8
	Proyectos Arquitectónicos III	8
	Sistemas Constructivos II	6
Instalaciones Hidráulicas, Sanitarias y de Gas	6	

TERCER AÑO	5^º PERIODO / 36 créditos	
	Arquitectura Transicional	6
	ARU II	6
	Diseño Arquitectónico en Computadora I	6
	Proyectos Arquitectónicos V	8
	Prácticas Arquitectónicas de Consolidación	4
Normativa y Concursos	6	

CUARTO AÑO	7^º PERIODO / 32 créditos	
	Arquitectura Mexicana	6
	Proyectos Urbanos	6
	Proyectos Arquitectónicos VI	8
	Ecotecnologías	8
Reflexión y Acción Social	4	

QUINTO AÑO	9^º PERIODO / 40 créditos	
	Optativa	8
	Optativa	8
	Proyecto Arquitectónico Integral	8
	Optativa	8
	Optativa	8

2^º PERIODO / 42 créditos	
Arquitectura Fundacional	6
Etnografía	4
Taller de la Forma	6
Bocetaje y Modelos Experimentales	6
Proyectos Arquitectónicos II	8
Resistencia de Materiales	6
Sistemas Constructivos I	6

4^º PERIODO / 44 créditos	
Teoría Urbana	6
Presentaciones Arquitectónicas	6
Proyectos Arquitectónicos IV	8
Estrategias de Diseño Estructural I	6
Sistemas Constructivos III	6
Instalaciones Eléctricas y Sistemas	6
Gerencia, Costos y Presupuestos	6

6^º PERIODO / 44 créditos	
Diseño Urbano	6
ARU III	6
Diseño Arquitectónico en Computadora II	6
Taller de Consolidación en Arquitectura	8
Estrategias de Diseño Estructural II	6
Arquitectura Bioclimática	6
Evaluación de Proyectos	6

8^º PERIODO / 40 créditos	
Arquitectura Actual	6
ARU IV	6
Seminario de Fundamentación Integral	8
Proyectos Arquitectónicos VII	8
Taller de Sistemas Constructivos Complejos	8
Prácticas Arquitectónicas Concluyentes	4

10^º PERIODO / 36 créditos	
Dilemas Éticos de la Profesión	6
Optativa	8
Taller de Síntesis en Arquitectura	8
Seminario Integral de Sistemas Constructivos	6
Optativa	8

OPTATIVAS PROFESIONALIZACIÓN

Diseño de Mobiliario	8	Temas Emergentes de Arquitectura	8
Experimentación Artística	8	Temas Especiales de Arquitectura	8
Diseño de Tendencias	8	Temas Selectos de Arte, Diseño y Arquitectura	8
Herramientas de Análisis del Territorio	8	Arquitectura y Nuevas Tecnologías	8

EN NUESTRAS **PRÁCTICAS** **PROFESIONALES**

› Más de 600 estudiantes se vinculan con **800 EMPRESAS** a nivel nacional e internacional para integrarse a nuestras prácticas cada año.

› Podrás aplicar a alguna de las más de **700 VACANTES** en empresas nacionales e internacionales.



TUS CAPACIDADES **ALEGRESAR**

- › Realizarás proyectos arquitectónicos con enfoque de equidad y compromiso social con base en conocimientos teóricos y prácticos.
- › Optimizarás medios y recursos para la construcción de proyectos arquitectónicos y urbanos.
- › Identificarás los elementos significativos del contexto sociocultural para diseñar nuevos espacios.
- › Trabajarás con profesionales de otras disciplinas: Ingeniería Civil, Diseño Industrial, Diseño de Interacción y Animación, Ciencias Ambientales y Desarrollo Sustentable, entre otras.
- › Podrás emprender tu propia constructora y desarrollar proyectos propios o de terceros.
- › Tendrás la posibilidad de participar en proyectos de planeación urbana y diseño de espacios públicos y paisaje.
- › Contarás con elementos para trabajar en la restauración y conservación del patrimonio histórico.

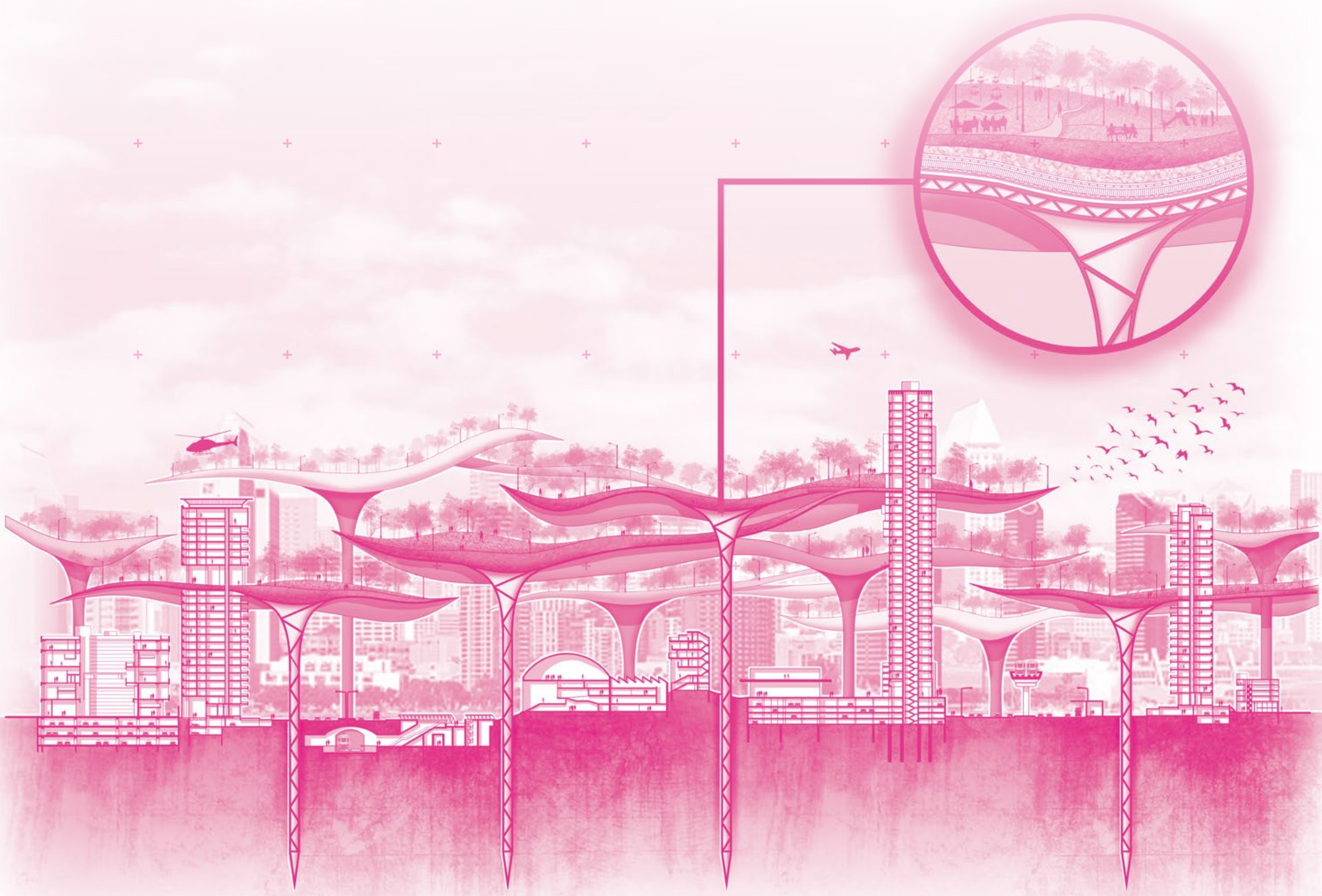

CAMPO LABORAL

- › Apertura de tu propio despacho de arquitectura y diseño
- › Implementación de proyectos arquitectónicos y urbanos con pertinencia social desde los sectores público y privado
- › Liderazgo de empresas constructoras
- › Administración de proyectos arquitectónicos en instituciones y empresas
- › Investigación sobre la teoría e historia de la arquitectura en instituciones académicas

EMPLEABILIDAD

Desde los primeros semestres puedes acercarte al área de Empleabilidad, donde además de la vinculación con prácticas profesionales, contamos con tres ejes en los se apoya al estudiantado:

+ + +
+ + +
+ + +
+ + +



- › Inserción laboral: forma parte de una empresa
- › Emprendimiento: forma tu propia empresa
- › *Freelance*: trabaja con tu cartera de clientes

Dentro de la inserción laboral ofrecemos la Bolsa de Empleo, un recurso exclusivo al que estudiantes que estén por egresar pueden acceder para consultar vacantes en distintas empresas de su área profesional.

+ + +
+ + +
+ + +
+ + +

- › La mayoría de las vacantes son en Puebla.
- › Cuando una empresa ofrece una vacante es porque le satisface el perfil del alumnado de la IBERO Puebla.
- › 80% de las empresas que publican sus vacantes en nuestra Bolsa de Empleo están convencidas de las capacidades de nuestra Comunidad Egresada.

+ + +
+ + +

EMPLEABILIDAD DE LA COMUNIDAD **EGRESADA DE LA IBERO PUEBLA**

Más del

82%

cuenta con trabajo
actualmente

42%

tiene un salario por encima
de la media nacional

Más del

72%

ejerce la carrera
que estudió

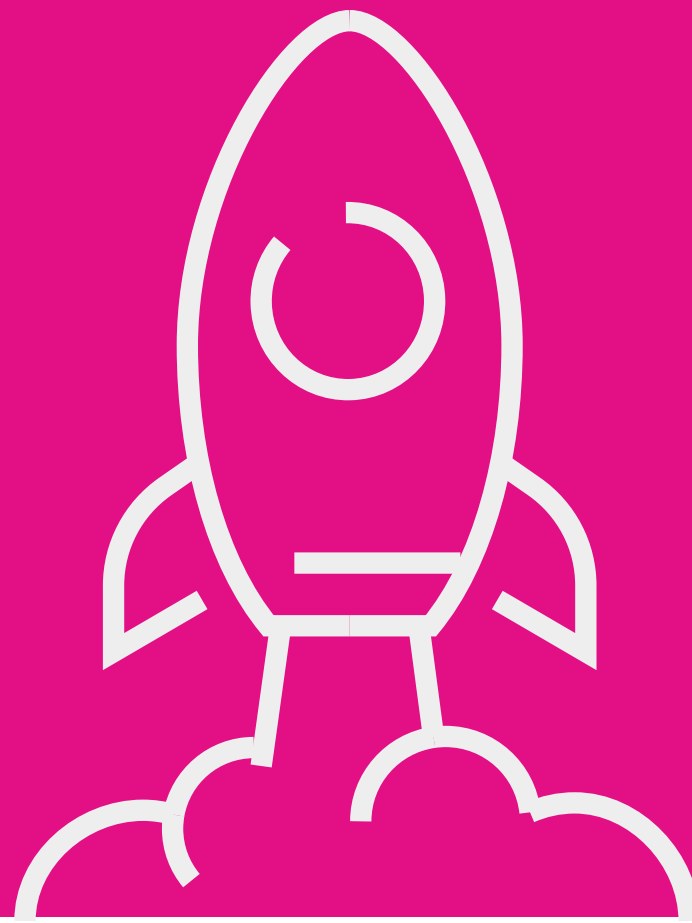

PODRÁS PARTICIPAR EN:

Actividades deportivas, talleres artísticos, actividades culturales, voluntariado, servicio social, medios universitarios, etc.

¿CÓMO ES LA VIDA IGNACIANA?

Encontrarás espacios para la reflexión, el autoconocimiento, la fraternidad y la vivencia de la espiritualidad ignaciana.

Podrás acudir a los campamentos jesuitas, ejercicios espirituales, misiones, talleres de formación humana y espiritual, misas y comunidades universitarias involucradas con la vida ignaciana.



LA IBERO LA
HACES TÚ

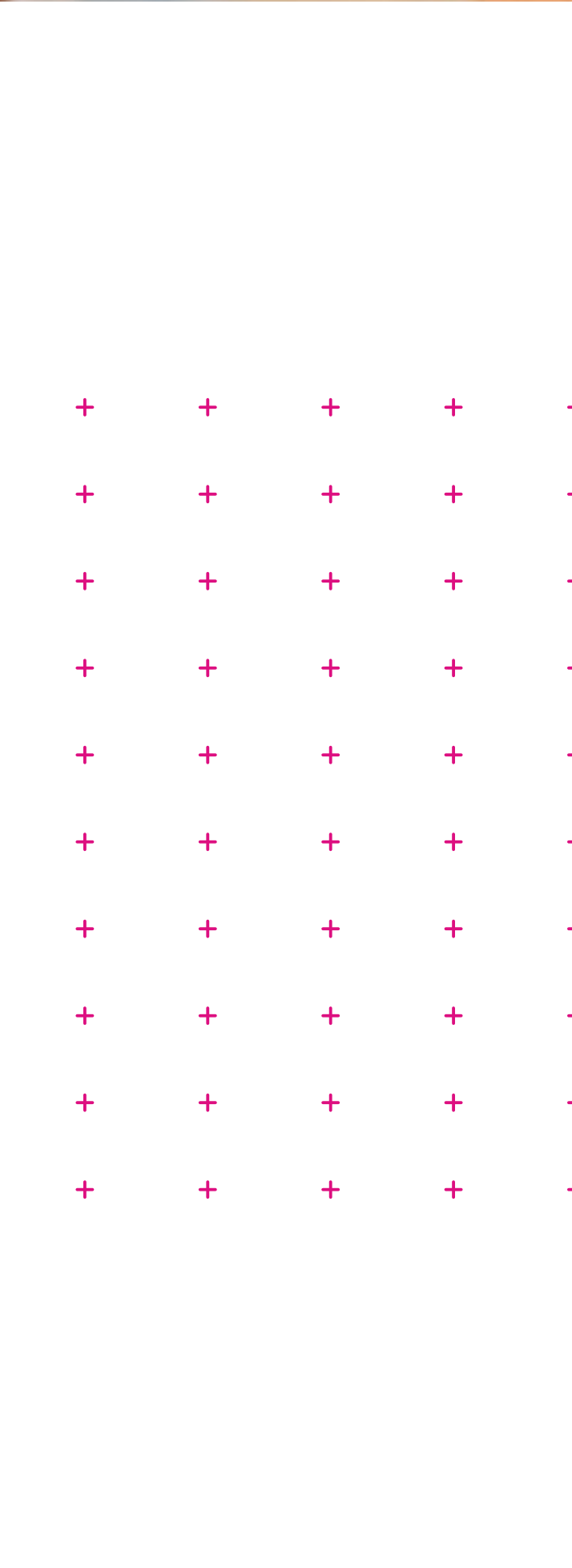

IDIOMAS

El Área Intercultural de Lenguas (AIDEL) te brinda las herramientas necesarias para participar en los escenarios de internacionalización que la IBERO Puebla te ofrece. El aprendizaje y práctica de lenguas distintas al español te permitirá convertirte en un ciudadano global con amplios horizontes académicos y culturales.

Los idiomas que se ofrecen son: alemán, árabe, chino mandarín, francés, inglés, italiano, japonés, náhuatl y portugués.

Como estudiante de licenciatura es indispensable la certificación de alemán, francés o inglés, por lo que cursarás al menos dos asignaturas en otro idioma.

La materia de idioma la llevarás a partir del 2º periodo, ya que es indispensable certificar una de las siguientes lenguas como requisito para titulación: inglés, francés o alemán.



EXPERIENCIAS ACADÉMICAS INTERCULTURALES

Es posible realizar intercambios en universidades pertenecientes al Sistema Universitario Jesuita y en aquellas que no se encuentran en él. Desde tu segundo año podrás escoger opciones en diversas partes del mundo como España, Alemania, Colombia, Chile y China.

Atrévete a crear una experiencia única de crecimiento personal y profesional.

LA IBERO FORMA PARTE DE
**LA RED EDUCATIVA
MÁS GRANDE DEL MUNDO**

TU SEGUNDA CASA

Visita el
RECORRIDO 360°
Clic o tap aquí



Edificios centrales
←



Gimnasio IBERO ↓



↑ Biblioteca

Área flexible ↓



Instituto de
Diseño e Innovación
Tecnológica (IDIT) ↓



¡Conoce el campus en persona! Programa una cita por WhatsApp: 222 579 4566

LICENCIATURA /

ARQUITECTURA

ARTE, DISEÑO
Y ARQUITECTURA

¿CÓMO POSTULARSE?

- › Paso 1. Llena la solicitud de ingreso y envía tus documentos
- › Paso 2. Presenta el examen de admisión
- › Paso 3. Verifica tus resultados
- › Paso 4. Paga tu anticipo y entrega tus documentos originales

CONTACTO

Coordinación de la Licenciatura en Arquitectura

arquitectura@iberopuebla.mx

APOYOS EDUCATIVOS

T. 222 229 07 00 ext. 17310

Directo: 222 372 3026

impulso@iberopuebla.mx

ADMISIONES

Lunes a viernes de 8:00 a 18:00 horas

Sábados de 10:00 a 14:00 horas

admisiones@iberopuebla.mx

T. 222 372 3030

 222 579 4566

  IBERO Puebla

iberopuebla.mx/admisiones/licenciaturas

admisiones@iberopuebla.mx

**MEJORAR
EL MUNDO
ES POSIBLE**